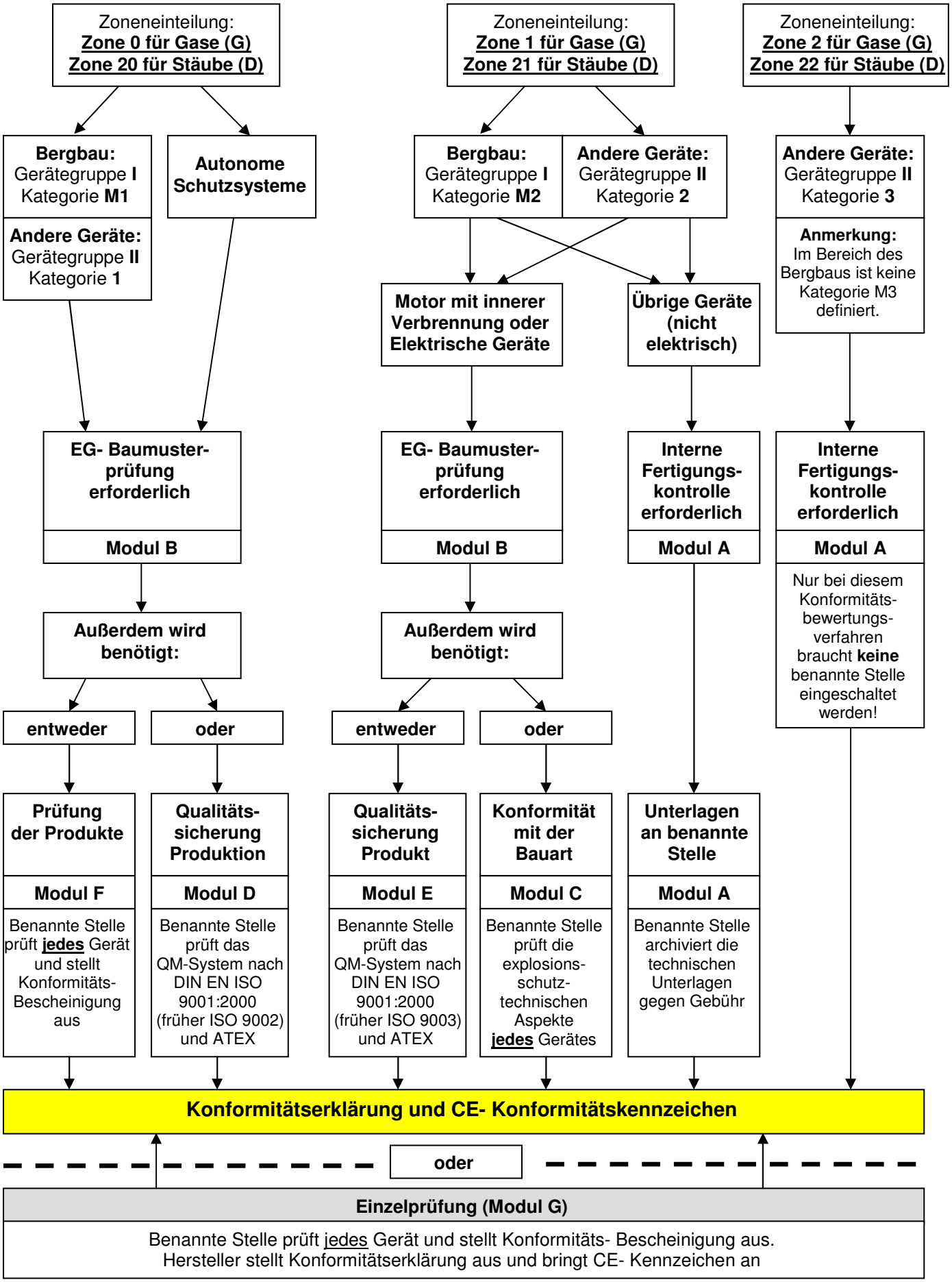Konformitätsbewertungsverfahren nach EG- Richtlinie 94/9/EG